ЦЕНТЪР *Аригато* - С Япония в сърцето!

сканирайте:

Японски дом на културата и взаимовръзка между България и Япония



ИЗГЛЕД САЛОН - ЯПОНСКИ РЕСТОРАНТ





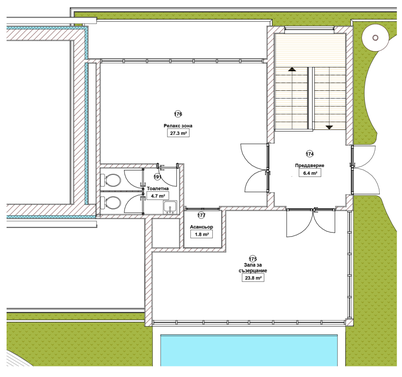





К+11.7 - РЕЛАКС ЗОНА, ЗАЛА ЗА СЪЗЕРЦАНИЕ, КОМУНИКАЦИЯ, САНИТАРНИ ВЪЗЛИ И ПЛОСЪК ПОКРИВ - СУХА ГРАДИНА

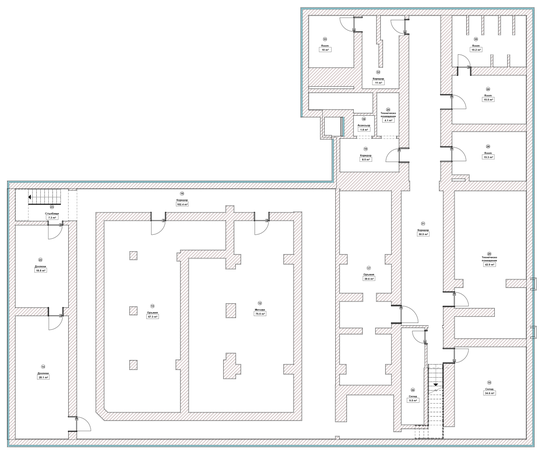

ПОДЗЕМЕН ЕТАЖ К-2.70 ОРЪЖИЯ И ДОСПЕХИ ЗАЛИ, ТЕХНИЧЕСКО ПОМЕЩЕНИЕ И СКЛАДОВЕ



ИЗГЛЕД СУХА ГРАДИНА -ПОКРИВ И ПЛОЩАДНО ПРОСТРАНСТВО

Ръководител на проекта доц. д-р Атанас Владиков и екип

Т1